



АДМИНИСТРАЦИЯ ГОРОДА ПЕРМИ
ДЕПАРТАМЕНТ ЗЕМЕЛЬНЫХ ОТНОШЕНИЙ

РЕШЕНИЕ

о размещении объектов № 21-01-44-1176 от 02 СЕН 2021

г. Пермь, ул. Сибирская, 15

Департамент земельных отношений администрации города Перми в соответствии с пунктом 3 статьи 39.36 Земельного кодекса Российской Федерации, Положением о порядке и условиях размещения объектов на землях или земельных участках, находящихся в государственной или муниципальной собственности, на территории Пермского края без предоставления земельных участков и установления сервитутов, публичного сервитута, утвержденным постановлением Правительства Пермского края от 22 июля 2015 г. № 478-п, заявлением от 24 августа 2021 г. № 21-01-06-13132

разрешает: ОАО «МРСК Урала» (ИНН 6671163413, ОГРН 1056604000970, место нахождения: 620026, Свердловская область, г. Екатеринбург, ул. Мамина-Сибиряка, д. 140)

размещение объекта: линии электропередачи классом напряжения до 35 кВ, а также связанные с ними трансформаторные подстанции, распределительные пункты и иное предназначенное для осуществления передачи электрической энергии оборудование, для размещения которых не требуется разрешения на строительство (КТП 6/0,4 кВ с оборудованием учета э/э, ЛЭП 6 кВ, установка разъединителя 6 кВ; реконструкция КВЛ 6 кВ № 27 ПС 110 кВ Химград (замена опоры) для электроснабжения гаражей-боксов по адресу: Пермский край, г. Пермь, Кировский район, на правом берегу р. Камы, мкр. Оборино, ГСВСК «Якорь» (кадастровый номер земельного участка 59:01:1717009:1)

способ размещения объекта: подземный, надземный

на земля: государственная собственность на которые не разграничена

на срок: 11 месяцев

местоположение: Пермский край, г. Пермь, Кировский район, ул. 2-я Бахчевая.

Территория, согласно схеме, расположена в зонах с особыми условиями использования территорий: приаэродромная территория аэродрома аэропорта Большое Савино; в прочих зонах ограничений: зона катастрофического затопления, водоохранная зона, прибрежная защитная полоса, лесопарковый зеленый пояс города Перми.

ОАО «МРСК Урала»:

1. Соблюдать правила водоохранной зоны и прибрежной защитной полосы, установленные статьей 65 Водного кодекса Российской Федерации.

2. Соблюдать ограничения в использовании земельного участка, установленные статьей 62.4 Федерального закона от 10 января 2002 г. № 7-ФЗ «Об охране окружающей среды».

3. Соблюдать Правила использования воздушного пространства, установленные постановлением Правительства Российской Федерации от 11 марта 2010 г. № 138 «Об утверждении Федеральных правил использования воздушного пространства Российской Федерации».

4. Не допускать на земельном участке размещение объектов без обеспечения инженерной защиты таких объектов от затопления, подтопления.

5. В соответствии с пунктом 7(2) Положения о порядке и условиях размещения объектов на землях или земельных участках, находящихся в государственной или муниципальной собственности, на территории Пермского края без предоставления земельных участков и установления сервитута, публичного сервитута, утвержденного постановлением Правительства Пермского края от 22 июля 2015 г. № 478-п, представить в департамент земельных отношений и геодезической съемки размещенных объектов на бумажном и электронном носителях на безвозмездной основе.

Приложение: схема предполагаемых к использованию земель или части земельного участка (на 1 л. в 1 экз.)

Начальник отдела предоставления земельных участков по работе с юридическими лицами



С.С. Бакина

Схема предполагаемых к использованию земель или части земельного участка

Объект: : «Строительство КТП 6/0,4 кВ с оборудованием учета э/э, ЛЭП 6 кВ, установка разъединителя 6 кВ; Реконструкция КВЛ 6 кВ №27 ПС 110 кВ Химград (замена опоры) для электроснабжения гаражей-боксов по адресу: Пермский край, г. Пермь, Кировский район, на правом берегу р. Камы, мкр. Оборино, ГСВСК «Якорь» (кад. номер зем. участка 59:01:1717009:1)».



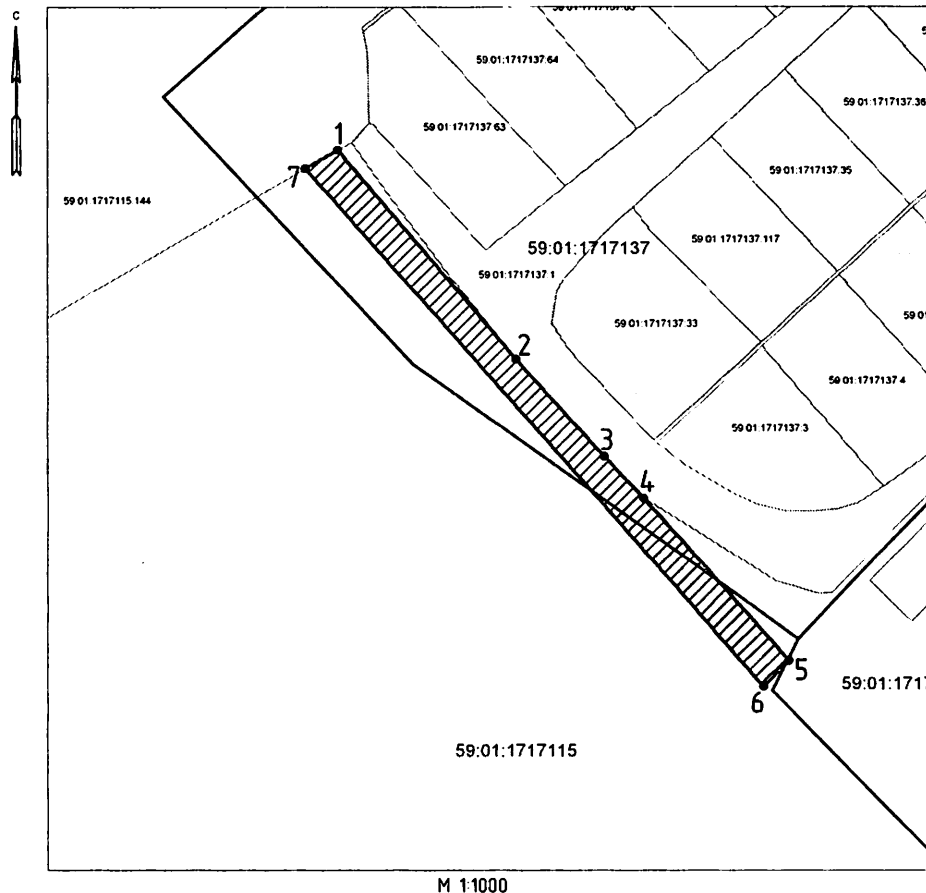

Площадь земель: 437 кв.м.

Местоположение объекта: край Пермский, г. Пермь, р-н Кировский, ул. 2-я Бахчевая.

Категория земель: Земли населенных пунктов. Вид разрешенного использования:

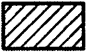

Условные обозначения:

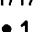
-  - граница земель, предполагаемых к использованию
-  - граница кадастрового квартала
-  - граница смежного земельного участка
-  - кадастровый номер земельного участка
-  - кадастровый номер кадастрового квартала
-  - характерная точка границы, сведения о которой позволяют однозначно определить ее положение на местности

Каталог координат (Система координат МСК-59)		
Участок 1		
№	X	Y
1	511016.82	2211305.53
2	510987.74	2211329.93
3	510974.22	2211342.02
4	510968.45	2211347.37
5	510946.26	2211367.25
6	510942.67	2211363.75
7	511014.24	2211301.12

Описание границ смежных землепользователей

от 1 точки до 2 точки - муниципальная собственность,
от 2 точки до 4 точки - земельный участок с кадастровым номером 59:01:1717137:1,
от 4 точки до 7 точки - муниципальная собственность,
от 7 точки до 1 точки - земельный участок с кадастровым номером 59:01:1717115:144.

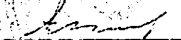
Заявитель:  Азманоф В.В. (По доверенности № ПЗ-106-2021)
(подпись, расшифровка подписи)
Верно